Domácí hospic Athelas Písek

Výroční zpráva 2023

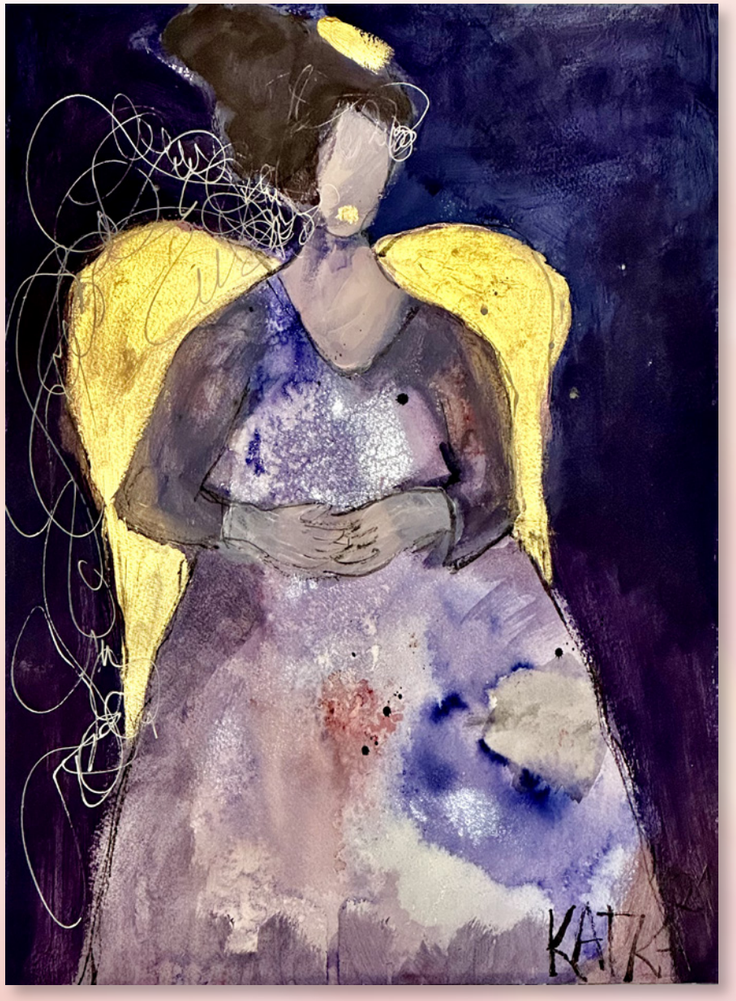

LEBOUTTE
KATKA STRNADOVÁ

Vážení přátelé, příznivci a podporovatelé Domácího hospice Athelas.

V našem hospici je dobrým zvykem, že každý rok píše Výroční zprávu jeden z jeho pracovníků. Letos tato čest připadla na mě.

DH Athelas šel v roce 2023 dál po nastolené cestě pomáhat rodinám, které se rozhodly doma pečovat o své blízké s nevyléčitelnou nemocí. S nevyléčitelnou nemocí, která je ve fázi, kdy se život takto nemocného blíží svému konci. Což je práce a zátěž trvající dvacet čtyři hodin po sedm dní v týdnu. Taková zátěž znamená pro pečující rodinu významné riziko vyčerpání.

Zastavím se u slova „pomáhat". Je výstižné. Tím hlavním v péči o nemocného v domácích hospicích je rodina, která se o něj stará, pečující blízcí jsou pro práci domácích hospiců nezbytnou a bezpodmínečnou podmínkou. Náš hospicový tým jim v tom jenom pomáhá. Pomáhá, aby ta zátěž nebyla tak velká.

Třeba v oblasti správného nastavení léků (většinou je potřeba redukovat to, co nemocní brali dříve a zároveň nasadit nové léky k ošetření bolesti, dušnosti a dalších ošklivých příznaků). Ale asi ještě důležitější je pomoci pečujícím, aby se tu velkou spoustu věcí, které s pečováním souvisí, naučili. Protože pečující jsou ve valné většině lidé, kteří nikdy nic podobného nedělali, a z mnoha ošetřovacích postupů zpočátku mají naprosto přirozený strach. A samozřejmě také mají strach z blížící se smrti. Strach, který je třeba postupně a opatrně rozpustit. Což se obvykle podaří a většina pečujících se všechno, včetně aplikace injekčních léků, naučí na skoro profesionální úrovni. Zažili jsme i pečující, kteří naprosto kvalifikovaně doma podávali například umělou nitrožilní výživu do centrálních katetrů. Všichni v hospicovém týmu cítíme hluboký respekt před tím, co se pečující rodiny doma dokážou naučit a zvládnout. Respekt a obdiv. Mnohdy se dokonce od pečujících rodin některé věci sami s obdivem učíme, když je jejich zapojení a přístup opravdu inspirující.

Tohle je druh spolupráce, který spíše než slova **péče** nebo **pomoc**, dobře vystihuje slovo **doprovázení**. Na konci života nás čeká často velmi složitý úkol. Musíme překonat propast umírání. A doprovázení je něco podobného, jako když pomáháme nemocnému a jeho rodině obrazně „postavit" most přes tuto propast. Pokud se podaří takový „most" postavit, pak lze nemocného a jeho rodinu cestou po takovém mostě „doprovodit" až k tomu poslednímu okamžiku, kdy už je člověk před tváří smrti jen sám za sebe. A i když před tváří smrti jsme už jen sami za sebe, tak je mimořádně cenné mít po svém boku někoho blízkého. A pro něj zase může stejně cenné, když ho doprovází zkušený, klidný a laskavý profesionál.

A když ze života odejdeme, tak je pro naše blízké, kteří dále kráčí stezkami života, velmi důležité, aby úspěšně prošli přirozeným procesem truchlení. Někdo si může myslet, že je to snadné a že každý to musí dobře zvládnout. Ale často je to naopak, mnozí pozůstalí prochází procesem loučení se zesnulým komplikovaně a složitě. A pak bývá potřebné jim na cestě jejich dalšího života pomoci postavit „most" přes propast truchlení.

Na všech popsaných věcech se v hospicových týmech účastní řada profesí. Nejen lékaři a sestry, ale také pečovatelky a pečovatelé, psychologové, kaplani a sociální pracovnice. A hospic by samozřejmě nemohl fungovat bez vedení, účetnictví

Domácí hospic Athelas Písek

apod. A také bez četných podporovatelů, protože z plateb zdravotních pojišťoven zatím takto komplexní a multidisciplinární péči zajistit nelze.

V Athelasu náš tým všechny tyto profese v potřebném množství a kvalitě rozhodně má. Jsme lidé s velmi různou životní zkušeností, s různými životními názory, lidé několika konfesí i nevěřící. Přitom tvoříme pevný a soudržný tým. Je to proto, že jednotně vnímáme to, jak vysokou hodnotou **doprovázení** lidí na konci života a jejich blízkých je.

Protože **doprovázení** je hodnota sama o sobě, hodnota, která trvá i v současném poněkud zmateném světě, kde si příliš mnoho lidí troufá zpochybnit skoro jakoukoliv pravdu a jakoukoliv hodnotu. Ale nedovedu si představit, že někdo může úspěšně zpochybnit hodnotu, která je obsažena v **doprovázení**. A já si osobně velmi cením toho, že mě v důchodovém věku potkala čest být součástí skvělého týmu Domácího hospice Athelas a podílet se na tomto **doprovázení**.

V Athelasu jsme v loňském roce doprovodili 103 nemocných a jejich rodin. Je to sice číslo, které jsme si před několika lety nedokázali představit, ale dnes bychom kapacitně dokázali i víc. Přes všechny naše vzdělávací aktivity bohužel stále mnoho potřebných lidí o možnostech hospicové péče dostatečně informováno není a neví, jak vysokou hodnotu může péče domácích hospiců všem zúčastněným přinést. Přejme si, aby co nejvíce lidí, kterým služby domácích hospiců mohou přinést lepší komfort na konci života, tuto službu opravdu využilo.

Písek, 30. 6. 2024
MUDr. Vladimír Cejp

NÁŠ TÝM

VEDENÍ A ZÁZEMÍ HOSPICE

Mgr. Daniela Nechvátalová
ředitelka

Vladimíra Zemanová
vedoucí kanceláře

Bc. Běla Marková
účetní

Ing. Věra Samková
fundraiserka

Bc. Kateřina Literáková
fundraiserka a PR manažerka

Mgr. Kateřina Vlášková
fundraiserka a PR specialistka

SOCIÁLNÍ PRACOVNICE

Mgr. Daniela Nechvátalová

Mgr. Martina Jakešová

Bc. Petra Dvořáková

Bc. Anna Klečková

PSYCHOLOŽKY A PSYCHOTERAPEUTKY

PhDr. Sylva Hönigová

Mgr. et Mgr. Kateřina Soumar

Ing. Lenka Kurcová

KAPLAN

Miloš Drastík

LÉKAŘI

MUDr. Monika Váňová
odborný garant

MUDr. Marcela Zachatá

MUDr. Vladimír Cejp

MUDr. Jan Kvasnička

MUDr. Helena Kajtmanová

MUDr. Katarina Bechyňová

PEČOVATELKY A PEČOVATELÉ

Alice Kortusová

Markéta Gareis

Blanka Veselá

Nikola Hálová

Roman Kudrlička

Světlana Šrotová

Sandra Malíšková

Tomáš Siegel

Bc. Lucie Kohoutková

ZDRAVOTNÍ SESTRY

Lucie Hudáková, Dis.
vrchní sestra

Mgr. Milada Štojdlová

Miloslava Škochová

Marcela Semrádová

Naděžda Malovcová

Blanka Veselá

Zdeňka Suchanová

Eva Šlajsová

Vanda Kazbundová

DOBROVOLNÍCI

Bc. Lenka Baďurová

Markéta Petrová

Kateřina Šolcová

Věnceslava Filipová

Miroslava Šlajsová

Ludmila Keclíková

Michaela Nováková

Lenka Krejčová

Andrea Čížková

Jitka Jaroušková

... a mnoho dalších lidí se srdcem na pravém místě, kteří pro nás pracovali bez nároku na odměnu

MOBILNÍ SPECIALIZOVANÁ PALIATIVNÍ PÉČE (DOMÁCÍ HOSPIC)

Poskytujeme specializovanou paliativní péči v domácím prostředí pacienta, který se nachází v pokročilé nebo konečné fázi nevyléčitelného onemocnění. Naším posláním je, aby nemocný netrpěl nesnesitelnou bolestí, zůstala zachována jeho lidská důstojnost a v posledních chvílích života nezůstal osamělý. Hospicová péče otevírá prostor pro důstojné doprovázení člověka na jeho poslední životní cestě. Snažíme se uspokojit všechny potřeby nemocného (fyzické, psychické, sociální a duchovní). Nedílnou součástí je podpora rodiny a přátel nejen v období umírání nemocného, ale také po jeho úmrtí. O pacienta se stará multidisciplinární tým lékařů, zdravotních sester, sociálních pracovnic, pečovatelek, nabízíme psychologickou podporu i duchovní péči, pokud o ni náš pacient a rodina mají zájem. Jsme pacientům a rodinám k dispozici nepřetržitě 7 dní v týdnu, 24 hodin denně.

Tým lékařů vede **MUDr. Monika Váňová**.
Tým zdravotních sester vede **Lucie Hudáková, Dis.**

ZDRAVOTNÍ PALIATIVNÍ PÉČE PRO DOSPĚLÉ A DĚTI V ROCE 2023 JSME DOPROVODILI **103 PACIENTŮ**

Nejstarší pacient	**103 let**
Nejmladší pacient	**45 let**
Počet ošetřovacích dnů	**2 513**
Počet ošetřovacích hodin	**1 535**
Počet návštěv v rodinách	**1073**

Počet pacientů v Písku	**42**
Počet pacientů v okolních městech a obcích	**61**

CELKEM JSME NA CESTÁCH ZA NAŠIMI PACIENTY NAJEZDILI **46 528 km**

"Ty nejdůležitější věci v životě, nejsou věci, ale okamžiky."
Karel Čapek

ODBORNÉ SOCIÁLNÍ PORADENSTVÍ

Posláním poradny Domácího hospice Athelas je poskytovat pacientům a jejich blízkým informace, podporu a doprovázení v době vážného, dlouhodobého, onkologického onemocnění a v nelehké době po úmrtí blízkého. Služba je poskytována bezplatně.

Pro pacienty tu byly **Bc. Anna Klečková**, **Bc. Petra Dvořáková** a **Mgr. Martina Jakešová**.

SOCIÁLNÍ PORADNA **PÍSEK**

Počet konzultací po telefonu	**1216**
Počet osobních návštěv	**155**

CELKEM JSME ZA KLIENTY PORADNY V ROCE 2023 NAJEZDILI **1 120 km**

TERÉNNÍ ODLEHČOVACÍ SLUŽBY

Posláním terénních odlehčovacích služeb je poskytnout potřebnou podporu a pomoc lidem se sníženou soběstačností, o které pečují jejich blízcí doma. Na určitý čas převezmou péči o jejich životní potřeby naše milé pečovatelky a rodinní pečující si tak mohou odpočinout.

Koordinátorem terénních odlehčovacích služeb je **Bc. Petra Dvořáková**.

TERÉNNÍ ODLEHČOVACÍ SLUŽBY **PÍSEK A OKOLÍ**

Počet klientů	**51**
Počet ošetřovacích dní	**1 974**
Počet ošetřovacích hodin	**2 420**

CELKEM JSME NA CESTÁCH ZA NAŠIMI KLIENTY V ROCE 2023 NAJEZDILI **35 018 km**

PŮJČOVNA KOMPENZAČNÍCH POMŮCEK

Vhodné pomůcky přispívají ke zvládání běžných úkonů každodenního života a ke kvalitní péči v domácím prostředí. V roce 2023 jsme zapůjčili celkem 85 kompenzačních pomůcek našim hospicovým pacientům, klientům terénních odlehčovacích služeb i široké veřejnosti. Naši půjčovnu vede a všem klientům pomáhá s přístroji a pomůckami **Markéta Gareis**.

AMBULANCE PALIATIVNÍ MEDICÍNY

V ambulanci pomáháme dospělým i dětským pacientům v pokročilých stádiích onkologických, interních či neurologických onemocnění. Ambulance poskytuje komplexní podpůrnou péči jak v průběhu, tak i po ukončení aktivní léčby. Služba je určena nemocným trpícím nevyléčitelným pokročilým nádorovým i nenádorovým onemocněním, které limituje délku jejich života a zároveň přináší různé obtíže a strádání, jejichž léčba přesahuje možnosti ošetřujícího a praktického lékaře.

V roce 2023 v ambulanci vzrostl počet pacientů a intervence, ať v domácím prostředí, v hospici či tel. hovorů takřka trojnásobně.

Velkým benefitem pro pacienta a jeho pečující je možnost poznat personál hospice, čímž se sníží stres z případných pozdějších návštěv nových zdravotníků a tváří. Naopak zdravotníci hospice i ostatní členové multidisciplinárního týmu vědí, do jakého prostředí vstupují, znají diagnózu a obtíže pacienta.

Přechod z ambulantního režimu do „plné“ hospicové péče je tedy jednoznačně snazší a pohodovější hlavně pro nemocného, o kterého pečujeme.

V ambulanci je vám k dispozici vrchní sestra **Mgr. Milada Štojdlová**

OD 1. LEDNA DO 31. PROSINCE 2023 OŠETŘENO **64 PACIENTŮ**

Návštěv v ambulanci	**39**
Návštěv v terénu	**172**
Telefonických konzultací	**92**

FINANCOVÁNÍ A FUNDRAISING

V roce 2023 se nám opět podařilo uskutečnit několik osvětových i benefičních akcí, které mají 2 velké cíle. Rozšířit maximálně povědomí o domácí hospicové péči na Písecku. Druhým cílem je přispět do rozpočtu našeho hospice. Najít a budovat vztahy s novými dárci, příznivci a dobrovolníky. Vytvořit skupinu lidí, kteří budou pečovat o dobré jméno hospice a spolu s námi psát příběh této organizace, jejímž smyslem je provázet umírající pacienty v závěru jejich života.

AKCE

DOBROSTÁNEK NA PÍSECKÉM VÍKENDU MÓDY A DESIGNU

Dne **20. 5. 2023** se nám podařilo zrealizovat charitativní stánek v rámci akce **Písecký víkend módy a designu**. Byl to krásný slunečný den, v našem dobrostánku měli možnost zákazníci Designmarketu objevit bazarové oblečení, doplňky a boty a my jsme naopak měli možnost se setkat ve městě s mnoha našimi podporovateli a přáteli.

BĚH MEZI MOSTY

Od března jsme připravovali 1. pokus o „živý“ charitativní běh. Spojili jsme síly se spolkem Přátelé Kamenného mostu Písek a společně jsme přilákali na start v neděli **10. 9. 2023** přes 700 dobrodinců, kteří s námi běželi pro naše pacienty. Popravdě jsme byli nachystáni na cca 300 běžců, obrovský zájem nás moc potěšil a rozhodli jsme se, že budeme v této benefiční aktivitě pokračovat i příští rok. Výtěžek z akce přinesl do rozpočtu hospice po odečtení všech nákladů 550 000 Kč.

Chcete-li se stát naším partnerem pro rok 2024, neváhejte se obrátit na Janu Kozovou: **kozova@hospic-pisek.cz**

www.behmezimosty.cz

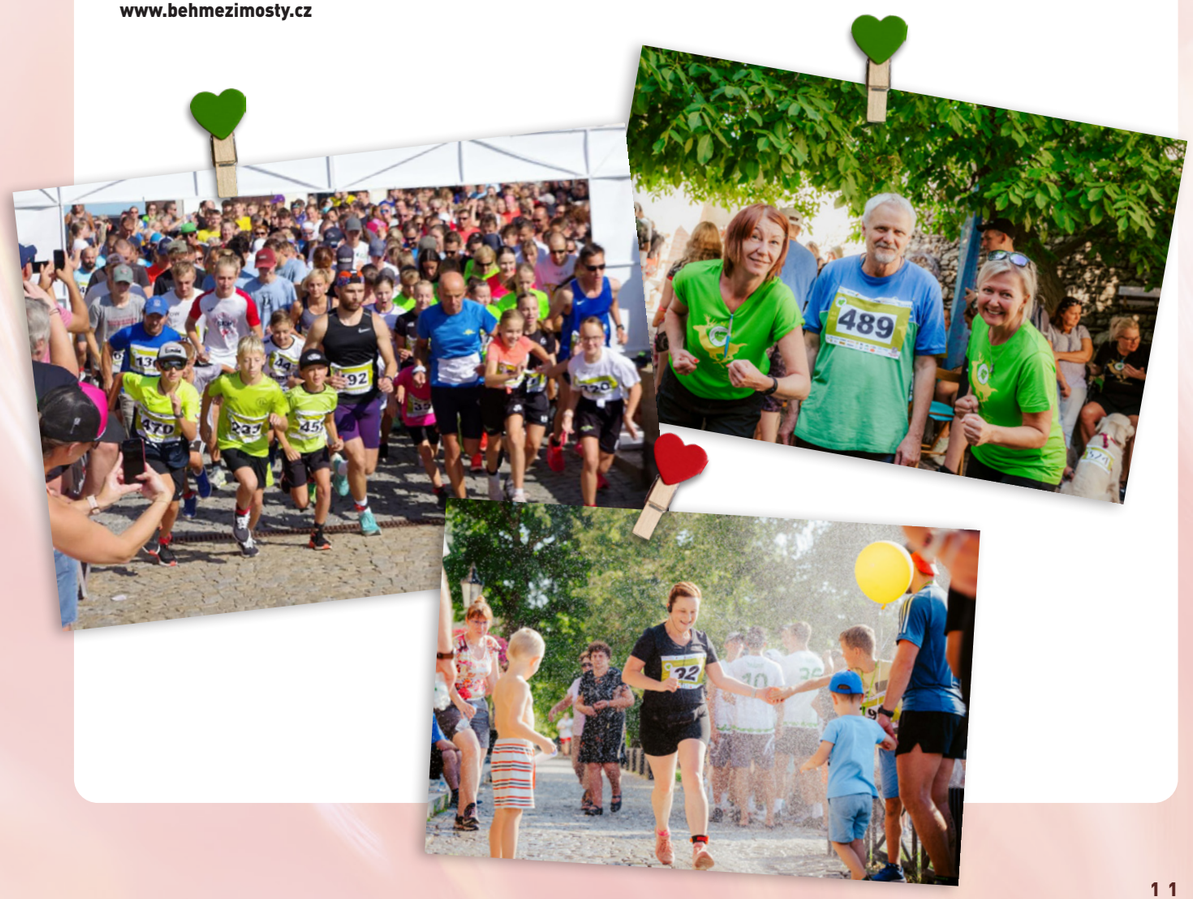

PAPUČOVÝ DEN

Po běhu jsme se vrhli na přípravu dalšího ročníku Papučového dne, který proběhl jako už tradičně u Kamenného mostu Písek, a to **11. 10. 2023**. Byla to akce zejména osvětová, na které se podílely děti od Mateřských škol v Písku a okolí, přes Základní školy, pomáhali studenti Gymnázia Písek, ADRA Písek a Obchodní akademie a opět naše milé papučové a ponožkové pletařky. Zazpívali nám žáci ze Základní školy CESTA s Petrou Peškovou, děti si užily divadélko ve dvorečku U Slona s klaunem Radkem z Divadla Buřt a užily si připravenou Papučovou hru v parku, mohly si vyrobit papuče s Majkou Petrovou z DDM a užít si bohatý doprovodný program. V tomto roce se k nám připojila Sladovna a uspořádala den s názvem Ve Sladovně jako doma. Děkujeme za milou spolupráci.

CHARITATIVNÍ STÁNEK NA TRADIČNÍ MARTINSKÉ SLAVNOSTI

Za další měsíc se konala tradiční Martinská slavnost na Kamenném mostě, ke které jsme se připojili charitativním stánkem. Další milé setkání s vámi všemi ve městě – tentokráte s předvánoční tematikou.

TRADIČNÍ KONCERT MARIKA SINGERS

Tradiční koncert Marika Singers se konal **2. 12. 2023**. Vokální soubor pod vedením paní Mariky zvedl opět ze sedadel písecké divadla všechny diváky, kteří tančili, zpívali a odnesli si fantastický předadventní zážitek. Výtěžek z koncertu byl více než 50 000 Kč a přinesl tak velkou radost i do rozpočtu Athelasu.

AUKCE ANDĚLÉ PRO ATHELAS

Poslední akcí závěru roku 2023 byl 1. pokus o aukci uměleckých děl v Městské knihovně Písek. Popravdě jsme neměli tušení, kolik lidí by mohla taková aukce zajímat. Zde jsme spojili síly se Štěpánkou Činátlovou z knihovny a se ZUŠ Písek, kde pro nás děti již od května tvořily díla do aukce. V aukci jsme dražili díla dětských i dospělých umělců, účast byla veliká, knihovna plná a výtěžek pro hospic tentokráte více než 270 000 Kč. Děkujeme ještě jednou z celého srdce všem umělcům, kteří nám darovali svá díla, i všem dražitelům, kteří nám darovali svým příspěvkem takový vánoční dar.

Nádech aukce lze vidět na stránkách **www.aukceproathelas.cz**

Nebráníme se spolupráci na žádné akci, kterou by pro náš hospic chtěl kdokoliv laskavý a nadšený uspořádat. Pokud o něčem takovém přemýšlíte, neváhejte se ozvat Janě Kozové, která s vámi probere vše potřebné.

Kontakt: **Jana Kozová – 604 217 190**

Děkujeme

STÁTNÍ SPRÁVA

Krajský úřad Jihočeský kraj, Ministerstvo práce a sociálních věcí ČR, Evropský sociální fond

MĚSTA A OBCE

Město Písek, Město Týn nad Vltavou, Město Milevsko, Město Mirotice, Město Vodňany, Město Blatná, Obec Třešovice, Obec Boudy, Čimelice, Obec Čížová, Město Mirovice, Obec Hrazany

NADACE A NADAČNÍ FONDY

MAS Střední Povltaví, Výbor dobré vůle – Nadace Olgy Havlové, Nadace Agrofert, Nadace ADRA, Nadace EP Corporate Group, KONABO Komunitní nadace Otavsko-Blanická, Nadace J&T, Nadace ČEZ, Nadační fond Umění doprovázet, Nadace Racek, Nadační fond Senior, Nadační fond Pohlazení pro stáří, Nadační fond Tesco, Nadace rozvoje občanské společnosti, Nadační fond Ludmila, Skils - nadační fond, Nadace Divoké Husy, Nadační fond Ze srdce PVZP, Nadační fond AVA, Nadační fond Casta Písek, Nadace Tomistoma, Nadační fond Simony Kijonkové

SDRUŽENÍ, CÍRKVE, OBČANSKÉ INICIATIVY, ŠKOLY, UMĚLCI, SPORTOVCI

Fórum mobilních hospiců, z.s., Plzeňská dieceze CČSH, Dětský klub Pohádka Kateřiny Šolcové, Městská knihovna Písek, Městská knihovna Milevsko, malíř Valentin Horba, fotograf Roman Jedlička, grafička Magdalena Bendová, grafička Hana Hemalová, Marika Singers, Sršni Písek, SK Otava Písek, Házená Písek, Spolek přátel kamenného mostu Písek, OA Písek, Gymnázium Písek, Sladovna Písek, Písecký svět, Dobrovolní hasiči Písek, Centrum kultury Písek, Dobrá pomoc, Divadlo Pod čarou, T-dance Písek, Z.I.P Písek, ZUŠ Otakara Ševčíka Písek, Rádio Otava, OPI - Orientační sporty Písek, Floorball club Písek z.s, Kultura a sport Čejetice, Jihočeská hospodářská komora Písek

Děkujeme

FIRMY

Casta a.s., SIKO a.s., 3J GROUP, s.r.o., AK Šolc, Ascend a.r.o. – Jiří Morávek, Dětský lékař MUDr. Jiřina Holická, Interplex Precision Engineering Czech Republic s.r.o., JUST-pí. Zemanová Písek, Lékárna U Palmy s.r.o. Protivín, MEDICIMMO s.r.o. – MUDr. Rataj, MUDr. Eva Harcubová, MUDr. Jan Musil, MUDr. Petr Pudík, Nepotřebné věci od vás-pomáhají dětem od nás, z. s., OpenOne, a.s., Prácheňská Wood s.r.o. – Petra Čapková, Sanofero s.r.o. – MUDr. Václav Holý, TANYPL s.r.o. – Jana a David Kodýmovi, Tiskárna Hemala Písek, Třemšínská ekofarma, s.r.o., Velkoobchod ovoce-zelenina s.r.o. – Zdeněk Cimbura, Videolektor, Víno Hruška Písek, Obchod U Vlka, Second Hand Gallery, COOP Albrechtice, Pekařství Zlivice, Penny Market Obchodní Písek, Restaurnt Chapelle, Veget Bistro, Kosmetika Radka Hanusová, Klíčové centrum – Jindřich Trtek, Obchod Moje Lhota, Zelenka CNC, MŠ Landie, Mirky kvítka, Restaurace POMODORO, MUDr. Mašek Rehabilitace, Pediatrie Prachatice s.r.o. - MUDr. Beránková, s.n.o.p. a.s., Mgr. Jaroslava Louženská - Velkoobchod maloobchod papírnictví, Písek, AISIN EUROPE MANUFAKTURING, CK Hungariatour s.r.o., Gornický s.r.o., Plazma s.r.o., Emco spol s.r.o., Faurecia Automotive Czech Republic s.r.o., VETO CZ s.r.o., Joggesko z.s. – Keclíkovi, Pivoňův běh a Písecká štafeta, Asociace jihočeských rodin, z.s. a Jaroslava Králová, Česká spořitelna, a.s., Schneider Electric a.s., Balzám Café s.r.o., MANZ s.r.o., Berkut Bohemia s.r.o., MANHO CZ s.r.o., MUDr., Bc., Tomáš Fiala, MBA, BZK PLUS s.r.o., Jitex Písek, a.s.

Děkujeme

Děkujeme všem dárcům, podporovatelům a příznivcům Domácího hospice Athelas, které z důvodu GDPR nesmíme uvádět jmenovitě a kteří nám v roce 2023 pomáhali naplňovat naše poslání.

Děkujeme všem lékařům a ostatním zdravotníkům, kteří s hospicem spolupracují, a není jim lhostejný osud našich pacientů.

Děkujeme

Dle vyhlášky č. 504/2002 Sb.

ROZVAHA

ke dni 31.12.2023
(v celých tisících Kč)

IČ
03663353

Název a právní forma účetní jednotky:
Domácí hospic Athelas - středisko husitská diakonie

Sídlo účetní jednotky:
Karla Čapka 589
Budějovické předměstí
397 01 Písek

Předmět činnosti účetní jednotky:

AKTIVA

		Číslo řádku	Stav k prvnímu dni účetního období	Stav k poslednímu dni účetního období
A.	**Dlouhodobý majetek celkem**	1		
I.	Dlouhodobý nehmotný majetek celkem	2		
1.	Nehmotné výsledky výzkumu a vývoje	3	799	
2.	Software	4	0	
3.	Ocenitelná práva	5		506
4.	Drobný dlouhodobý nehmotný majetek	6		0
5.	Ostatní dlouhodobý nehmotný majetek	7		
6.	Nedokončený dlouhodobý nehmotný majetek	8		
7.	Poskytnuté zálohy na dlouhodobý nehmotný majetek	9		
II.	Dlouhodobý hmotný majetek celkem	10		
1.	Pozemky	11	1415	
2.	Umělecká díla, předměty a sbírky	12		
3.	Stavby	13		1415
4.	Hmotné movité věci a jejich soubory	14		
5.	Pěstitelské celky trvalých porostů	15	1415	
6.	Dospělá zvířata a jejich skupiny	16		
7.	Drobný dlouhodobý hmotný majetek	17		1 415
8.	Ostatní dlouhodobý hmotný majetek	18		
9.	Nedokončený dlouhodobý hmotný majetek	19		
10.	Poskytnuté zálohy na dlouhodobý hmotný majetek	20		
III.	Dlouhodobý finanční majetek celkem	21		
1.	Podíly - ovládaná nebo ovládající osoba	22		
2.	Podíly - podstatný vliv	23	0	
3.	Dluhové cenné papíry držené do splatnosti	24		
4.	Zápůjčky organizačním složkám	25		0
5.	Ostatní dlouhodobé zápůjčky	26		
6.	Ostatní dlouhodobý finanční majetek	27		
IV.	Oprávky k dlouhodobému majetku celkem	28		
1.	Oprávky k nehmotným výsledkům výzkumu a vývoje	29	-616	
2.	Oprávky k softwaru	30		
3.	Oprávky k ocenitelným právům	31		-909
4.	Oprávky k drobnému dlouhodobému nehmotnému majetku	32		
5.	Oprávky k ostatnímu dlouhodobému nehmotnému majetku	33		
6.	Oprávky ke stavbám	34		
7.	Oprávky k samostatným hmotným movitým věcem a souborům hmot	35		
8.	Oprávky k pěstitelským celkům trvalých porostů	36		
9.	Oprávky k základnímu stádu a tažným zvířatům	37	-616	
10.	Oprávky k drobnému dlouhodobému hmotnému majetku	38		-909
11.	Oprávky k ostatnímu dlouhodobému hmotnému majetku	39		
B.	**Krátkodobý majetek celkem**	40		
I.	Zásoby celkem	41	11982	
1.	Materiál na skladě	42	0	
2.	Materiál na cestě	43		14309
3.	Nedokončená výroba	44		0
4.	Polotovary vlastní výroby	45		
5.	Výrobky	46		
6.	Mladá a ostatní zvířata a jejich skupiny	47		
7.	Zboží na skladě a v prodejnách	48		
8.	Zboží na cestě	49		
9.	Poskytnuté zálohy na zásoby	50		
II.	Pohledávky celkem	51		
1.	Odběratelé	52	612	
2.	Směnky k inkasu	53	563	
3.	Pohledávky za eskontované cenné papíry	54		527
4.	Poskytnuté provozní zálohy	55		476
5.	Ostatní pohledávky	56		
6.	Pohledávky za zaměstnanci	57	0	
7.	Pohledávky za institucemi sociálního zabezpečení a veřejného zdrav	58		
8.	Daň z příjmů	59		18
9.	Ostatní přímé daně	60		
10.	Daň z přidané hodnoty	61		
11.	Ostatní daně a poplatky	62		
12.	Nároky na dotace a ostatní zúčtování se státním rozpočtem	63		
13.	Nároky na dotace a ostatní zúčtování s rozpočtem orgánů územních	64		
14.	Pohledávky za společníky sdruženými ve společnosti	65		
15.	Pohledávky z pevných terminovaných operací a opcí	66		
16.	Pohledávky z vydaných terminovaných operací a opcí	67		
17.	Jiné pohledávky	68		
18.	Dohadné účty aktivní	69		
19.	Opravná položka k pohledávkám	70	49	
III.	Krátkodobý finanční majetek celkem	71		
1.	Peněžní prostředky v pokladně	72	11370	33
2.	Ceniny	73	100	
3.	Peněžní prostředky na účtech	74		13753
4.	Majetkové cenné papíry k obchodování	75	11270	155
5.	Dluhové cenné papíry k obchodování	76		
6.	Ostatní cenné papíry	77		13 598
7.	Peníze na cestě	78		
IV.	Jiná aktiva celkem	79		
1.	Náklady příštích období	80		
2.	Příjmy příštích období	81	0	
	AKTIVA CELKEM	82	0	
			12781	29

PASIVA

		Číslo řádku	Stav k prvnímu dni účetního období	Stav k poslednímu dni účetního období
A.	**Vlastní zdroje celkem**	83		
I.	Jmění celkem	84	11847	
1.	Vlastní jmění	85	11581	
2.	Fondy	86	389	14815
3.	Oceňovací rozdíly z přecenění finančního majetku a závazků	87	11192	13980
II.	Výsledek hospodaření celkem	88		13521
1.	Účet výsledku hospodaření	89		211
2.	Výsledek hospodaření ve schvalovacím řízení	90	266	13 310
3.	Nerozdělený zisk, neuhrazená ztráta minulých let	91	x	
B.	**Cizí zdroje celkem**	92	103	459
I.	Rezervy celkem	93	163	0
1.	Rezervy	94	934	x
II.	Dlouhodobé závazky celkem	95	0	459
1.	Dlouhodobé úvěry	96		835
2.	Vydané dluhopisy	97	0	0
3.	Závazky z pronájmu	98		
4.	Přijaté dlouhodobé zálohy	99		0
5.	Dlouhodobé směnky k úhradě	100		
6.	Dohadné účty pasivní	101		
7.	Ostatní dlouhodobé závazky	102		
III.	Krátkodobé závazky celkem	103		
1.	Dodavatelé	104	934	
2.	Směnky k úhradě	105	27	806
3.	Přijaté zálohy	106		
4.	Ostatní závazky	107	13	12
5.	Zaměstnanci	108		
6.	Ostatní závazky vůči zaměstnancům	109	429	19
7.	Závazky k institucím sociálního zabezpečení a veřejného zdrav poj	110		
8.	Daň z příjmů	111	198	462
9.	Ostatní přímé daně	112		
10.	Daň z přidané hodnoty	113	26	211
11.	Ostatní daně a poplatky	114		
12.	Závazky ze vztahu k státnímu rozpočtu	115		42
13.	Závazky ze vztahu k státnímu rozpočtu orgánů územních samospr celků	116		
14.	Závazky z upsaných nesplacených cenných papírů a podílů	117		
15.	Závazky ke společníkům sdruženým ve společnosti	118		
16.	Závazky z pevných terminovaných operací a opcí	119		
17.	Jiné závazky	120		
18.	Krátkodobé úvěry	121	173	
19.	Eskontní úvěry	122		
20.	Vydané krátkodobé dluhopisy	123		10
21.	Vlastní krátkodobé dluhopisy	124		
22.	Dohadné účty pasivní	125		
23.	Ostatní krátkodobé finanční výpomoci	126		
IV.	Jiná pasiva celkem	127	68	
1.	Výdaje příštích období	128		
2.	Výnosy příštích období	129	0	50
	PASIVA CELKEM	130	0	29
			12781	29
				14815

Sestaveno dne:
28.06.2024

Podpis odpovědné osoby (statutární orgán):
Mgr. Daniela Nechvátalová, Mgr. Milada Štojdlová

Podpis osoby odpovědné za sestavení (sestavil):
Bc. Běla Marková

Domácí hospic Athelas
středisko husitské diakonie
Karla Čapka 589, 397 01 Písek
IČO 03663353
č.ú. 8481430001/5500

Dle vyhlášky č. 504/2002 Sb.

VÝKAZ ZISKU A ZTRÁTY

ke dni 31.12.2023
(v celých tisících Kč)

IČ
03663353

Název a právní forma účetní jednotky:
Domácí hospic Athelas - středisko husitské diakonie
Sídlo účetní jednotky:
Karla Čapka 589
Budějovické předměstí
397 01 Písek
Předmět činnosti účetní jednotky:
poskytování domácí hospicové péče

		Číslo řádku	Skutečnost k rozvahovému dni Hlavní činnost	Hospodářská činnost	Celkem
A.	**Náklady**	1			
I.	Spotřebované nákupy a nakupované služby	2	x	x	x
1.	Spotřeba materiálu, energie a ostatních neskladovatelných dodávek	3	2284	0	2284
2.	Prodané zboží	4	1297		1 297
3.	Opravy a udržování	5	4		4
4.	Náklady na cestovné	6	111		111
5.	Náklady na reprezentaci	7			0
II.	Ostatní služby	8			0
	Změny stavu zásob vlastní činnosti a aktivace	9	872		872
7.	Změna stavu zásob vlastní činnosti	10	0		0
8.	Aktivace materiálu, zboží a vnitroorganizačních služeb	11		0	0
9.	Aktivace dlouhodobého majetku	12			0
III.	Osobní náklady	13	9187		9187
10.	Mzdové náklady	14	7047	0	7 047
11.	Zákonné sociální pojištění	15	2057		2 057
12.	Ostatní sociální pojištění	16	28		28
13.	Zákonné sociální náklady	17			0
IV.	Ostatní sociální náklady	18	55	0	55
14.	Daně a poplatky	19	75		75
V.	Daně a poplatky	20	74	0	74
15.	Ostatní náklady	21	75		75
16.	Smluvní pokuty, úroky z prodlení, ostatní pokuty a penále	22			0
17.	Odpis nedobytné pohledávky	23			0
18.	Nákladové úroky	24			0
19.	Kursové ztráty	25			0
20.	Dary	26			0
21.	Manka a škody	27			0
22.	Jiné ostatní náklady	28			0
VI.	Odpisy, prodaný majetek, tvorba a použití rezerv a opr pol	29	74		74
23.	Odpisy dlouhodobého majetku	30	293		293
24.	Prodaný dlouhodobý majetek	31	293		293
25.	Prodané cenné papíry a podíly	32			0
26.	Prodaný materiál	33			0
VII.	Tvorba a použití rezerv a opravných položek	34			0
27.	Poskytnuté příspěvky	35			0
VIII.	Poskytnuté členské příspěvky a příspěvky zúčtované mezi	36			0
28.	Daň z příjmů	37	0		0
29.	**Náklady celkem**	38		0	0
B.	Výnosy	39	0		0
I.	Provozní dotace	40		0	0
1.	Provozní dotace	41	11913		11913
II.	Přijaté příspěvky	42	x	0	0
2.	Přijaté příspěvky	43	3454	x	x
3.	Přijaté příspěvky zúčtované mezi organizačními složkami	44	3454	0	3454
4.	Přijaté členské příspěvky (dary)	45	2015		3 454
III.	Tržby za vlastní výkony a zboží	46		0	2015
IV.	Ostatní výnosy	47	2015		0
5.	Smluvní pokuty, úroky z prodlení, ostatní pokuty a penále	48	5787		2 015
6.	Platby za odepsané pohledávky	49	657		0
7.	Výnosové úroky	50		0	5 787
8.	Kurzové zisky	51			657
9.	Zúčtování fondů	52	388		0
10.	Jiné ostatní výnosy	53	1		0
V.	Tržby z prodeje majetku	54	268		388
11.	Tržby z prodeje dlouhodobého nehm a hm majetku	55			1
12.	Tržby z prodeje cenných papírů a podílů	56	0		268
13.	Tržby z prodeje materiálu	57		0	0
14.	Výnosy z krátkodobého finančního majetku	58			0
15.	Výnosy z dlouhodobého finančního majetku	59			0
C.	**Výnosy celkem**	60			0
D.	**Výsledek hospodaření před zdaněním**	61			0
	Výsledek hospodaření po zdanění	62	11913		0
		63	0	0	0
			0	0	11913
				0	0
					0

Sestaveno dne:
28.06.2024

Podpis odpovědné osoby (statutární orgán):
Mgr. Daniela Nechvátalová, Mgr.
Milada Štojdlová

Podpis osoby odpovědné za sestavení (sestavil):
Bc. Běla Marková

Domácí hospic Athelas –
středisko Husitské diakonie
Karla Čapka 589, 397 01 Písek
IČO: 03663353
Č.j. 843162001/3300

NAŠE HODNOTY

V naší každodenní práci se opíráme o hodnoty, které nám svítí jako lucerna na cestu...

JAK NÁS PODPOŘIT

... naleznete na našich webových stránkách

HOSPIC-PISEK.CZ

Pokud nás chcete podpořit pravidelně, nastavte trvalý příkaz k úhradě na libovolnou částku pro Domácí hospic Athelas. Můžete použít také QR kód nebo poslat peníze přímo na účet hospice.

DARUJME.CZ

QR PLATBA

ČÍSLO ÚČTU

8491450001/5500

Domácí hospic Athelas-středisko Husitské diakonie

Karla Čapka 589, 397 01 Písek
IČ: 03663353
www.hospic-pisek.cz

Kontakt pro zájemce o péči
+420 774 858 487

Kontakt pro dárce a dobrovolníky
+420 724 051 181
kontakt@hospic-pisek.cz

Číslo účtu:
8491450001/5500

Statutární orgán:
Ředitelka střediska: Mgr. Daniela Nechvátalová
Předsedkyně střediskové rady: Mgr. Milada Štojdlová
Místopředseda střediskové rady: Bc. Zdeněk Herout

Zřizovatel:
Církev československá husitská, Wüchterlova 5, 16626 Praha 6 – Dejvice

Obraz na úvodní straně: Katka Strnadová, Leboutte

Grafické zpracování: Tiskárna Hemala Písek